

NCA

NON-SLIP

耐水・耐油性総合すべり止め

スリッパ
事故
防止に!

Prevent Slipping!

ノリタケ

かんたん・貼るだけ・セーフティー。 Fast and easy! For your safety!

室内の階段や
素足で歩く場所に!

Stairs for indoor,
Barefoot area

駅構内等
人通りの多い通路に!

Platforms,
Busy sidewalk

工場・ビル等の
滑りやすい場所に!

Factory, Building,
Slippery area

株式会社ノリタケコーテッドアブレイシブ

Noritake Coated Abrasive Co., Ltd.

街中のさまざまな場面で、 ノンスリップが使用されています。

Non-Slip is used at various places

● 機械まわり Machinery



● フォークリフト Forklift truck



● 船台船舶 Boats and Ships



● 出入口 Entrance door



● 歩道 Sidewalk



● バスステップ Bus stairwell



● プールサイド Swimming pools

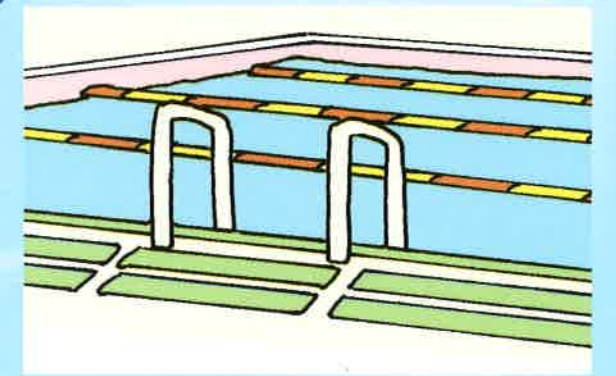

● 階段 Stairs, Steps



● 浴室 Bath area



● 厨房 Kitchens for food service areas

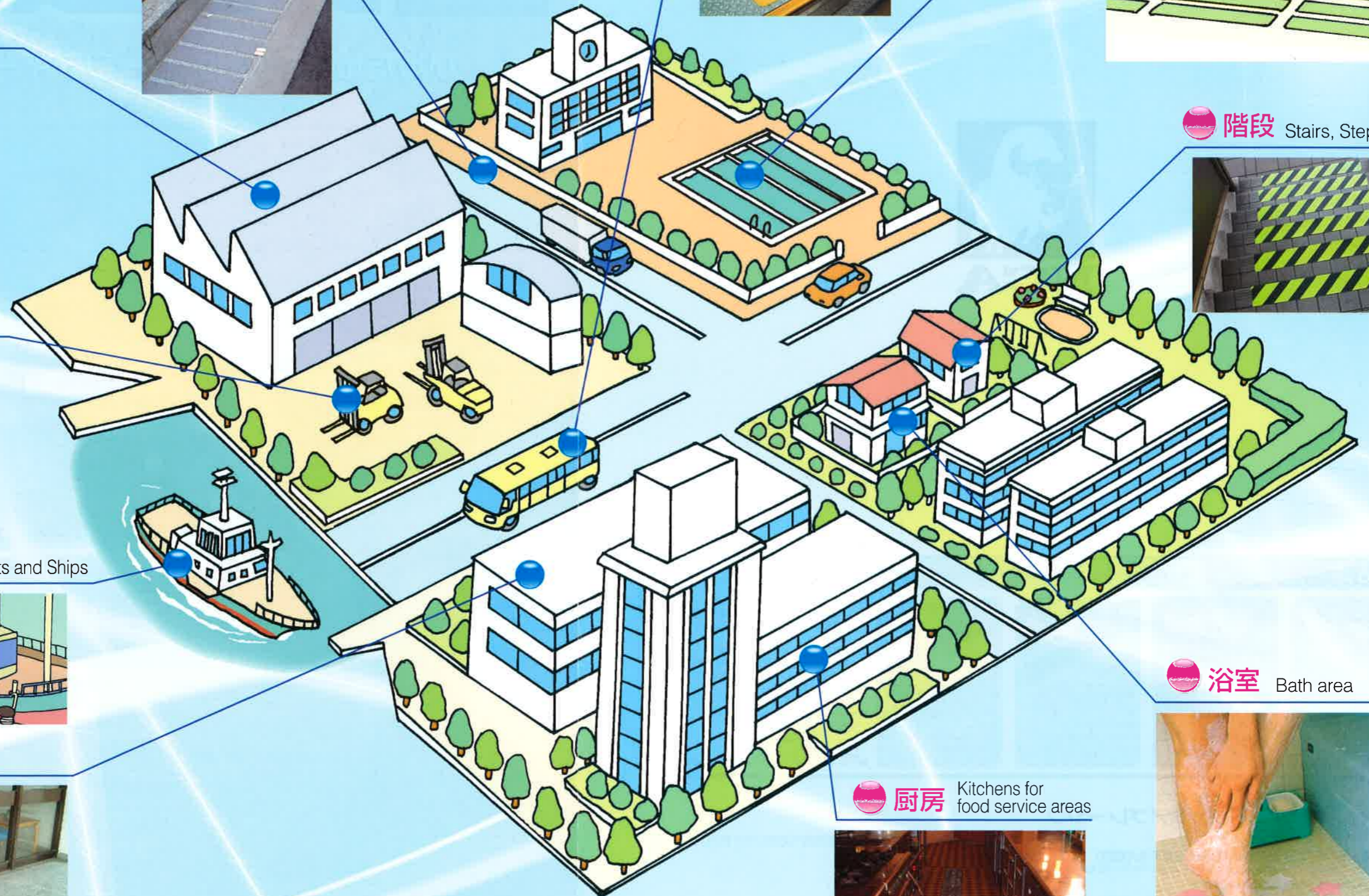



施工方法 Directions for use

●一般屋外用 Outdoor ●屋内用 Indoor ●重歩行用 Busy Sidewalk



施工面のゴミ・ホコリ・水分を拭き取って下さい。
油が付着している場合は、洗剤で洗浄して下さい。
Clean up the surface.
If oily, remove with detergent.



ノンスリップを裏面からカッターナイフ等で必要な寸法に裁断して下さい。角を丸くカットするとより一層はがれにくくなります。
Reverse and cut with blade. To prevent peeling, cut the corner in rounded shape.



裏面のライナー紙をはがし、注意して貼り付け、ゴムローラー・ゴムハンマー等でよく押さえて下さい。
Remove release paper and press with rubber hand roller or rubber hammer.

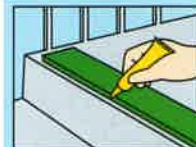

通行量の多い場所に貼る場合は接着剤(アクリル樹脂系)をノンスリップの回りに塗って下さい。
For busy sidewalk, apply acrylic resin bond.

※施工適温10℃以上
注1) 重歩行用(N-004)を使用する場合は施工面に下地処理(シーラントN-3K塗布)を必ず行って下さい。
注2) 多孔質特殊タイルやモルタル・木材等で表面に処理(塗装)されていない多孔質面には下地処理(シーラントN-3K塗布)が必要です。
●接着剤/シーラントN-3K、1kg缶
(無色透明、ゴム系接着剤)

Suitable temperature : More than 10℃
* Please apply primer sealant (N-3K) for N-004 before seal.
* Please apply primer sealant (N-3K) for porous surfaces such as concrete, wood or mortar.
●Primer : Sealant N-3K, 1Kg/can (Colorless, Rubber based)

株式会社ノリタケコーテッドアブレーシブ

Noritake Coated Abrasive Co., Ltd.

本社三好工場/〒470-0206 愛知県みよし市筋生町下永井田20
20 Shimonagaïda Azabu-Cho, Miyoshi-Shi, Aichi-Pref. Japan 〒470-0206
TEL <0561> 32-2235(代) FAX <0561> 34-2254



能登工場/TEL <0767> 32-2717	北	陸/TEL <076> 257-3488
東京/TEL <03> 5284-4900	浜	松/TEL <053> 423-3570
横浜/TEL <045> 944-5934	大	阪/TEL <06> 6453-1417
北関東/TEL <0285> 28-9077	広	島/TEL <082> 285-3303
新潟/TEL <025> 233-3762	高	松/TEL <087> 814-9917
松本/TEL <0263> 36-6563	姫	路/TEL <079> 224-1105
仙台/TEL <022> 782-7844	福	岡/TEL <092> 483-1491
名古屋/TEL <0561> 34-2108		



ISO9001
JQA-2253



ISO14001
JQA-EM0872

下記販売店へお申し付け下さい。

NCA

高機能 NON-SLIP ノンスリップ

～滑り止め効果に加え、あらゆる場面で活用する効果をプラス～
Prevent Slipping + Beneficial Effect !

注意喚起を
行いたい場所に!!

For caution signs.

蛍光ノンスリップ
プリントノンスリップ

Fluorescent type
Printable type



意匠性を
損ないたくない
場所に!!

For maintaining visual quality.

透明ノンスリップ

Transparent type

暗い通路の
安全確保
誘導表示に!!

For guidance display of dark area.

蓄光ノンスリップ

Phosphorescent "Non-Slip"

株式会社ノリタケコーテッドアブレーシブ

Noritake Coated Abrasive Co., Ltd.

蓄光 ノンスリップ Phosphorescent type N-008

特長 Features

人造研磨材を使用しているため、高いすべり止め効果を発揮します。
Consist of artificial abrasive particle which prevents slips and falls.
高輝度タイプの蓄光材を使用しており、暗所での誘導表示などに最適です。
Consist of high-grade glowing material. Suitable for guidance display.

用途 Application

消灯時の階段、出口、通路
Dark Area of Stairs, Exit or Access Aisle
バスやフォークリフトなどのステップ部分
Steps of Bus, Forklift or Boat

ビル出入り口、工作機械周りの床面
Entrance or Exit Door of Building/
Office, Caution Signs in the Factory
その他、水や油で滑りやすい箇所
Slippery Area using Water or Oil

基本構造 Basic structure

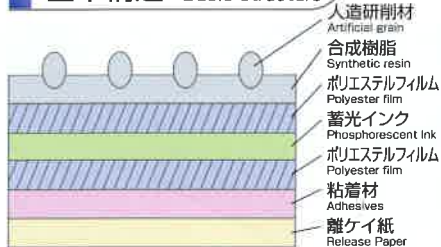

輝度結果 Luminance Data

(測定条件：
200ルクス×20分照射)

時間(分) Time(min)	輝度 Luminance	JISZ9107
10	41.0	50
20	18.2	24
60	4.9	7

※JISZ9107は蓄光性能や測定方法の規格です。
※左記数値は測定値であり、性能を保証するものではありません。
※JISZ9095安全標識の規格は満たしていますが、消防法に定められた避難誘導設備には使用できません。

仕様 Specification

幅(mm) Width	長さ(mm) Length	入数 Quantity per box	
		小箱 Small	大箱 Large
50	2000	1	12
25	2000	1	24

※製品の仕様は予告なく変更する場合があります。

物性値 Physical Data

重量(g/m ²) Weight	655
厚み(mm) Thickness	0.865
抗張力(kg/25mm) Tensile	55.4
粘着力(kg/25mm) Adhesion	5.48

※数値は標準値です。

透明 ノンスリップ Transparent type N-001CL

特長 Features

意匠性を損ないたくない場所に最適です。
Can maintain scenery.

用途 Application

御影石床、大理石床、人造大理石床、ガラススタイルなど
Marble stone, Artificial marble, Granite stone, Glass tile



基本構造 Basic structure

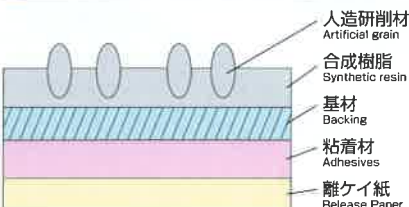

仕様 Specification

色 Color	幅(mm) Width	長さ(mm) Length	入数 Quantity per box		
			小箱 Small	中箱 Medium	大箱 Large
透明 Transparent	50	5000	1	12	36
	100	5000	1	6	18

物性値 Physical Data

基材 Backing	ポリエステルフィルム Polyester film
重量(g/m ²) Weight	435
厚み(mm) Thickness	0.395
抗張力(kg/25mm) Tensile	39.1
粘着力(kg/25mm) Adhesion	3.26

※数値は標準値です。

※特注品(特別寸法、型抜き等)につきましては別途承ります。※製品の仕様は変更する場合があります。※御希望の寸法に加工も可能です。詳しくはお問い合わせください。

プリント ンスリップ

Printable type

N-0060



物性値 Physical Data

基材 Backing	樹脂加工布 Resin treated cloth
重量 (g/m ²) Weight	870
厚み (mm) Thickness	0.82
抗張力 (kg/25mm) Tensile	60
粘着力 (kg/25mm) Adhesion	1.5

※数値は標準値です。

基本構造 Basic structure

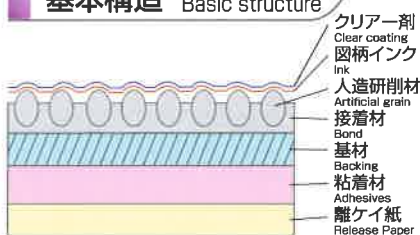

※特注品(特別寸法、型抜き等)につきましては別途承ります。※製品の仕様は変更する場合があります。※御希望の寸法に加工も可能です。詳しくはお問い合わせください。

仕様 Specification

色 Color	幅 (mm) Width	長さ (mm) Length	入数 Quantity per box	
			小箱 Small	大箱 Large
とまれ Stop	300	306	1	5
頭上注意 Low Clearance			1	5
足元注意 Watch Your Step			1	5
左右確認 Check Both Ways			1	5

蛍光 ンスリップ

Fluorescent type

N-0062



物性値 Physical Data

基材 Backing	樹脂加工布 Resin treated cloth
重量 (g/m ²) Weight	600
厚み (mm) Thickness	0.69
抗張力 (kg/25mm) Tensile	75
粘着力 (kg/25mm) Adhesion	1.5

※数値は標準値です。

基本構造 Basic structure

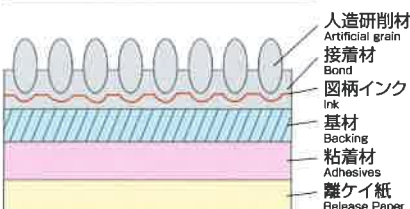

※特注品(特別寸法、型抜き等)につきましては別途承ります。※製品の仕様は変更する場合があります。※御希望の寸法に加工も可能です。詳しくはお問い合わせください。

仕様 Specification

色 Color	幅 (mm) Width	長さ (mm) Length	入数 Quantity per box		
			小箱 Small	中箱 Medium	大箱 Large
ゼブラ Zebra	25	3000	1	24	72
グリーンストライプ Green Stripe	50	3000	1	12	36
	100	3000	1	6	18

特長 Features

注意喚起をより行いたい場所に最適です。
For warning.

用途 Application

工事現場、工場の機械まわり、立ち入り禁止場所、安全地帯など
Construction area, Machine area, Restricted area, Safety zone



施工方法 Directions for use



施工面のゴミ・ホコリ・水分を拭き取って下さい。
油が付着している場合は、洗剤で洗浄して下さい。
Clean up the surface.
If oily, remove with detergent.



ノンスリップを裏面からカッターナイフ等で必要な寸法に裁断して下さい。角を丸くカットするとより一層はがれにくくなります。
Reverse and cut with blade. To prevent peeling, cut the corner in rounded shape.



裏面のライナー紙をはがし、注意して貼り付け、ゴムローラー・ゴムハンマー等でよく押さえて下さい。
Remove release paper and press with rubber hand roller or rubber hammer.



通行量の多い場所に貼る場合は接着剤(アクリル樹脂系)をノンスリップの回りに塗って下さい。
For busy sidewalk, apply acrylic resin bond.

※施工適温10℃以上

注1) 重歩行用(N-004)を使用する場合は施工面に下地処理(シーラントN-3K塗布)を必ず行って下さい。

注2) 多孔質特殊タイルやモルタル・木材等で表面に処理(塗装)されていない多孔質面には下地処理(シーラントN-3K塗布)が必要です。

●接着剤/シーラントN-3K、1kg缶
(無色透明、ゴム系接着剤)

Suitable temperature : More than 10℃

* Please apply primer sealant (N-3K)

for N-004 before seal

* Please apply primer sealant (N-3K)

for porous surfaces

such as concrete, wood or mortar.

●Primer : Sealant N-3K, 1Kg/can (Colorless, Rubber based)

株式会社ノリタケコーテッドアブレイシブ

Noritake Coated Abrasive Co., Ltd.

本社三好工場 / 〒470-0206 愛知県みよし市助生町下永井田20
20 Shimonagaida Azabu-Cho, Miyoshi-Shi, Aichi-Pref, Japan 〒470-0206

TEL <0561> 32-2235(代) FAX <0561> 34-2254



能登工場 / TEL <0767> 32-2717
東京 / TEL <03> 5284-4900
横浜 / TEL <045> 944-5934
北関東 / TEL <0285> 28-9077
新潟 / TEL <025> 233-3762
仙台 / TEL <022> 782-7844
名古屋 / TEL <0561> 34-2108

北陸 / TEL <076> 257-3488
浜松 / TEL <053> 423-3570
大阪 / TEL <06> 6170-7891
広島 / TEL <082> 285-3303
高松 / TEL <087> 814-9917
姫路 / TEL <079> 224-1105
福岡 / TEL <092> 483-1491



ISO9001
JQA-2253



ISO14001
JQA-EM0872

下記販売店へお申し付け下さい。

屋外・土足用 ノンスリップ

Non-Slip for Outdoor



特長

Features

- 離ケイ紙をはがして貼るだけのカンタン施工^{注)} Easy attachment ! Peel release paper and stick on !
- 乾燥時間が不要な為、施工後すぐに効果を発揮 No need time for drying.
- 水がかかる場所でも利用可能 Water resistant.

注) コンクリートなど多孔質面で使用される場合は、下地処理剤「シーラントN3K」をご使用下さい。

用途

Application

ビル・工場の
出入口

Entrance of Building
or Factory

階 段

Stairs

傾斜通路

Access ramps

機械・
作業台周辺

Surrounding area
of Machine

建設機械・
フォークリフト等の
ステップ

Stairsteps for
Forklift truck and
Construction equipment

スケートボード

Skateboards

レストラン・
食堂などの厨房

Kitchens for
Restaurant or
Food service areas

屋外・土足用ノンスリップ Non-Slip for Outdoor

N-001 平面での使用に最適です

Appropriate for flat surface.

N-002 縞鋼板など凹凸面にもなじみ、抗菌・防カビ加工により水まわりにも最適です。Flexible and water resistant.

N-004 人通りの多い場所に最適です。

For busy sidewalk.

N-004を使用する場合は下地処理(シーラントN3K塗布)を行って下さい

基本構造

Basic structure

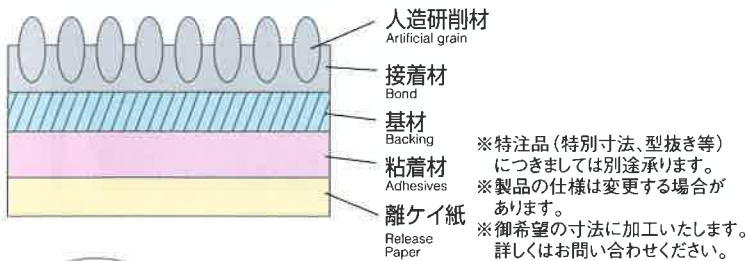

	製品種類 Product type	N-001	N-002	N-004
	基材 Backing	ポリエステルフィルム Polyester film	アルミ箔 Silver foil	樹脂加工布 Resin treated cloth
物性値 Physical Data	重量 Weight (g/m ²)	950	1,100	2,000
	厚み Thickness (mm)	0.80	0.80	1.30
	抗張力 Tensile (kg/25mm)	35	15	40
	粘着力 Adhesion (kg/25mm)	2.0	2.0	1.0

※数値は標準値です。

仕様

Specification

タイプ Type	色 Color		幅(mm) Width	長さ(mm) Length	入数 Quantity per box		
					小箱 Small	中箱 Medium	大箱 Large
N-002	BL	ブラック Black	50	5000	1巻	12巻	36巻
	G	グリーン Green					
	Y	イエロー Yellow					
	C	エンジ Bordeaux					
	H	グレー Gray					
	W	ホワイト White					
	BL	ブラック Black	100	5000	1巻	6巻	18巻
	G	グリーン Green					
	Y	イエロー Yellow					
	C	エンジ Bordeaux					
	H	グレー Gray					
	W	ホワイト White					
	BL	ブラック Black	100	20000	1巻	/	/
	G	グリーン Green					
	Y	イエロー Yellow					
C	エンジ Bordeaux						
H	グレー Gray						
BL	ブラック Black	125	125	5枚 (1パック)	10パック	50パック	
G	グリーン Green						
Y	イエロー Yellow						
C	エンジ Bordeaux						
H	グレー Gray						
N-004	G	グレー Gray	50	3000	1巻	12巻	36巻
	Y	イエロー Yellow	100	3000	1巻	6巻	18巻
	G	グレー Gray					

株式会社ノリタケコーテッドアブレイシブ

Noritake Coated Abrasive Co., Ltd.

本社三好工場 / 〒470-0206 愛知県みよし市筋生町下永井田20
 20 Shimonagaida Azabu-Cho, Miyoshi-Shi, Aichi-Pref, Japan 〒470-0206
 TEL<0561>32-2235(代) FAX<0561>34-2254



能登工場 / TEL<0767>32-2717 北 陸 / TEL<076>257-3488
 東 京 / TEL<03>5284-4900 浜 松 / TEL<053>423-3570
 横 浜 / TEL<045>944-5934 阪 大 / TEL<06>6453-1417
 北 関 東 / TEL<0285>28-9077 広 島 / TEL<082>285-3303
 新 潟 / TEL<025>233-3762 高 松 / TEL<087>814-9917
 松 本 / TEL<0263>36-6563 姫 路 / TEL<079>224-1105
 仙 台 / TEL<022>782-7844 福 岡 / TEL<092>483-1491
 名 古 屋 / TEL<0561>34-2108



下記販売店へお申し付け下さい。

E-mail info-nca@n.noritake.co.jp

NCAホームページ <http://www.nca.noritake.co.jp>

屋内用ノンスリップ

Non-Slip for Indoor



特長

Features

- 素足で踏んでも痛くありません Rubber Grain : Can be stepped by barefoot.
- 耐水性に優れている為、浴槽内でも使用できます Waterproof : Can be used in bath area.
- 柔軟性が高いので手すりなど曲面にも使用できます Flexible : Can be used on rounded surface.

用途

Application

プールサイド
Swimming Pools

浴室・浴槽
Bath, Bathtubs,
Showers

素足で歩行する
通路、階段
Stairs or Hallways for
barefoot

手すり
Handrail

基本構造

Basic structure

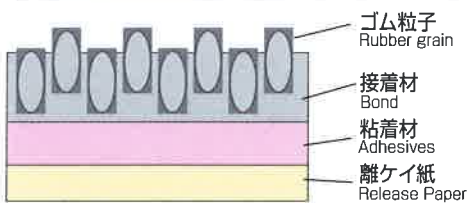

製品記号 Product type		N-003
物性値 Physical Data	重量 Weight (g/m ²)	650
	厚み Thickness (mm)	0.65
	抗張力 Tensile (kg/25mm)	3.5
	粘着力 Adhesion (kg/25mm)	2.0

※特注品(特別寸法、型抜き等)につきましては別途承ります。
※製品の仕様は変更する場合があります。

※数値は標準値です。

仕様

Specification

タイプ Product Type	色 Color	
N-003	W	ホワイト White
	BU	ブルー Blue
	P	ピンク Pink
	C	ベージュ Beige

※御希望の寸法に加工いたします。
詳しくはお問い合わせください。

株式会社ノリタケコーテッドアブレイシブ

Noritake Coated Abrasive Co., Ltd.

本社三好工場 / 〒470-0206 愛知県みよし市筋生町下永井田20
20 Shimonagaïda Azabu-Cho, Miyoshi-Shi, Aichi-Pref, Japan 〒470-0206
TEL <0561> 32-2235(代) FAX <0561> 34-2254



能登工場 / TEL <0767> 32-2717	北	陸 / TEL <076> 257-3488
東京 / TEL <03> 5284-4900	浜	松 / TEL <053> 423-3570
横浜 / TEL <045> 944-5934	大	阪 / TEL <06> 6453-1417
北関東 / TEL <0285> 28-9077	広	島 / TEL <082> 285-3303
新潟 / TEL <025> 233-3762	高	松 / TEL <087> 814-9917
新松本 / TEL <0263> 36-6563	姫	路 / TEL <079> 224-1105
仙台 / TEL <022> 782-7844	福	岡 / TEL <092> 483-1491
名古屋 / TEL <0561> 34-2108		



下記販売店へお申し付け下さい。